骑马钉，单页尺寸100*140mm 纸质：128克铜版纸 黑白印刷
印刷时请去掉黑色边框

AQ-120 USER MANUAL

AQQA Multi-function Starter Aquarium Kit

The AQQA Intelligent Mini Aquarium Kit is one of AQQA's New View Aquarium Kit Series. Perfect for an avid aquarist or anyone looking to break into the aquarium hobby, the Curve is a great mix of utility and beauty. The Curve is a stylish complement to any home or office space. AQQA will change your view!

Content

1.English 1-7
2.Español 8-15
3.Fançais 16-23
4.Italiano 24-31
5.Deutsch 32-39

1. PRODUCT FEATURES

Newly and simply style design: Its compact size makes it ideal for smaller spaces and its sleek lines and white top or home decoration It's suitable for kid raising their small aquarium pets.

Perfect starter aquarium: The kit includes the proper equipment for starting an aquarium.It's easy to operate for a beginner.

Perfect for plants, shrimp and small fish: The aquarium fits almost everywhere and is perfect for plants, shrimp and small fish.

Curved-corner glass aquarium: The highest clarity glass with curved-corner design lead to the wide view.

LED hood and quick-change filter cartridges construction: The LED can be adjusted for 3 colors change (white/green-red/purple-blue/green-blue/yellow-red) to create different light effects. The hood is easy to open and the filter foam can be reused. We advise you to clean the tank and filter every 1-2weeks that it depending on your fish quantities.

3-in-1 Submersible pump: 3in-1 power head filter performs three functions at the same time: water filtration, water circulation and aeration.

Easy to Monitor Water Temperature: Equipped with a digital temp display, its easy to know the water temp in the tank. Please pay more attention to the temperature it has ±2°C tolerance.

Easy to set up and maintain: The design of this aquarium kit takes all the guesswork out of setting up an aquarium. Each item in the kit is easy to fit and maintain.

2.PRODUCT PARAMETER:

2 Functions:
Function1:Long press 3seconds to turn off/ on lighting.There are 8 colors can change when press each time.
Function2:Turn it at right to change the color brightness when the light on.

LED Temperature display

Water pump always light on

Lighting on/off indicate

TANK:

Material	Thickness	Dimension	Weight
Glass	1.98mm(3mm)	22*14.5*24.5H(cm)(7*5.7*9.6 inch)	1.4kg

LED LIGHT:

Power	Voltage	LEDS	Length of Wire
3W	DC5V	5050 RGB	1.5m(5ft)

SUBMERSIBLE PUMP

Power	Vol/Freq	H.max	Q.max	Length of Wire
5W	AC110V 60Hz AC220-240V 50 Hz	80cm (2.6Ft)	480L/H (126GPH)	1.5m(5 ft)

3.Water Pump Assemble Instruction:

1.Water Pump
2.Water Intake+screen with foam
3.Tee connector
4.Outlet pipe
5.Oxygen connector
6.Flex pipe
7.Rain pipe
8.Air tube
9.Air intake
10.Water pump fixing buckle

4. Quick Setup Guide:

1. Unpack the aquarium kit.
2. Take the aquarium out of the packing list, if anything is missing or cracked, please contact the seller.
3. Tank setup:
a.Rinse the tank and filter by clean water and towels. Do not use chemicals not intended for aquarium use.
b.Place the tank on a level, sturdy, completely flat surface in your desired location. Keep away from direct sunlight and air vents.
c.Rinse gravel and decor then decorate your aquarium before adding water to avoid cloudiness.
d.Rinse the filter media cartridge and other filter parts , then fit the Submersible pump into the preformed hole as following instruction:

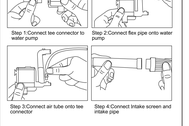

e. Fill the tank with room temperature tap water. Make sure the submersible pump is fully submerged in water. Water level must be to bottom outer edge of hood for proper filter operation.

5.PACKAGE INCLUDED:

1× Mini aquarium glass tank with LED temperature display
1× Submersible pump
1×Accessories bag
1× User manual

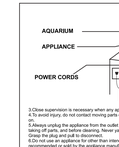

6. MAINTENANCE

Clean the pump and filter foam:
1.Unplug the power cord.
2.Remove the used filter foam from the tank and clean. Install back after cleaning is finished.

Attention to the clean the submersible pump:
Unplug pump and carefully remove connector and pipe from the pump body. Then remove the pump from the water. Remove the cover and remove the impeller. Rinse thoroughly and reinstall. Recommend to clean the pump monthly.

7. TIPS TO SUCCESSFUL AQUARIUM:

A. Keep the LED light on for a maximum of 8 hours per day.
B. Do not place the aquarium in direct sunlight.
C. Keep the water level and the right height in order to keep the power filter working.

8.WARNING: To guard against injury, basic safety precautions should be observed including the following:

1.Read and follow this user manual strictly.
2.DANGER:To avoid possible electric shock, special care should be taken since water is employed in the use of aquarium equipment. For each of the following situations, do not attempt to repair yourself. Return the appliance to an authorized service center for examination and repair:
A.If the appliance falls into the water, DO NOT reach for it! First unplug it and then retrieve it. If electrical components of the appliance get wet, unplug the appliance immediately.
B.Carefully examine the appliance after installation. It should not be plugged in if there is water on parts not intended to be wet.
C.Do not operate any appliance with a damaged cord or plug, if it is malfunction-ing or if it is dropped or damaged in any manner.
D.To avoid the possibility of the appliance plug getting wet, position aquarium stand and tank to one side of a wall mounted receptacle to prevent water from dripping onto the receptacle or plug. A "drip loop", shown in the figure below, should be formed in the cord so that any water that accumulates will drip from the loop, not the receptacle. The "drip loop" is the part of the cord below the level of the receptacle, or the connector. If an extension cord is used, to prevent water travelling along the cord and dripping onto the receptacle or plug, the "drip loop" should be formed in the wet. DO NOT unplug the cord. Disconnect the fuse to the circuit breaker that supplies power to the appliance. Then unplug and examine for the presence of water in the receptacle.

3.Close supervision is necessary when any appliance is used by or near children.
4.To avoid injury, do not contact moving parts or hot parts such as heater bulbs and so on.
5.Always unplug the appliance from the outlet when not in use, before putting on or taking off parts, and before cleaning. Never yank the cord to pull plug from outlet. Grasp the plug and pull to disconnect.
6.Use only the accessories for their intended use. The use of attachments not recommended or sold by the appliance manufacturer may cause an unsafe condition.
7.Do not install or store the appliance where it will be exposed to the weather or to temperatures below freezing.
8.Make sure the appliance mounted on a tank is securely installed before operating it.
9.Read and observe all the important notices on the appliance.
10.If an extension cord is necessary, a cord with a proper rating should be used. A cord rating less than that shown on the appliance may cause overheating. Care should be taken to arrange the cord so that it will not be tripped over or pulled.
11.The 2 conductor power cord has a polarized plugone blade is wider than the other. To reduce the risk of electric shock, this plug is intended to fit in a polarized outlet only one way. If the plug does not fit fully in the outlet, reverse the plug. If it still does not fit, contact a qualified electrician. Never use with an extension cord unless plug can be fully inserted. Do not attempt to defeat this safety feature.
12.The appliance is intended FOR HOUSEHOLD USE ONLY. Do not use or move appliance while it is in use. Do not place where it can be knocked over. Keep hands and arms necessary to avoid over-heating and ensure safe operating temperatures.
13. SAVE THIS USER MANUAL.

9.WARRANTY:

1. 1-year free warranty.
2. 1-month free return.
3. Free replacement for 3 months.

10.CONTACT INFORMATION:

Company Name: Shenzhen Aiku Pet Technology Co.,Ltd
Add:Room 501,No.20,Lane 1,Lishipai,Dafapu Community
Bantian Street,Longgang District ,Shenzhen Guangdong, 518000
Email:service@aqqapet.com
Website:http://www.aqqapet.com

MANUAL DE USUARIO DE AQ-120

Kit de Acuario Multifuncional para Principiantes AQQA

Este inteligente mini kit de acuario AQQA es uno de los más recientes Kits de acuario de la marca AQQA. Es sólido tanto para un acuarilófilo profesional como para cualquiera que quiera cultivar la afición a los acuarios. Su curva es una gran mezcla de utilidad y belleza, un complemento elegante para cualquier espacio de la casa o de la oficina. ¡AQQA va a cambiar tu opinion!

1. CARACTERÍSTICAS DEL PRODUCTO

Diseño nuevo y sencillo: Su tamaño compacto lo hace ideal para espacios pequeños y su elegante diseño blanco como decoración del hogar.Es adecuado para que los niños crían a sus mascotas acuáticas.

Acuario perfecto para principiantes: El kit incluye un equipo adecuado para iniciar un acuario.Es fácil de operar para un principiante.

Perfecto para plantas, camarones y peces pequeños: El acuario cabe en casi cualquier sitio. Tiene el tamaño perfecto para plantas, gambas y peces pequeños.

Acuario de cristal con esquinas de línea curva: El cristal de mayor claridad conduce a una amplia vista.

Campana LED y cartuchos de filtro de cambio rápido: La campana LED se puede ajustar en 3 colores (blanco/verde-rojo/púrpura-azul/verde-azul/amarillo-rojo de multicolor), lo que puede hacer tu recipiente de peces más hermoso y fantástico. La esponja del filtro es reutilizable. Recomendamos limpiar la pecera y el filtro cada 1-2 semanas, dependiendo de la cantidad de peces que tengas.

Bomba sumergible 3 en 1: El filtro de cabezal del poder realiza tres funciones a la vez: filtración de agua, circulación de agua y aireación.

Pantalla digital indicadora de temperatura: Integrado con la sonda de temperatura digital, es fácil saber la temperatura del agua en el tanque. Es necesario el acuario. Por favor, preste más atención a la temperatura, ya que puede tener una impresión de ±2°C.

Fácil de montar y mantener: El diseño de este kit de acuario reduce todas las conjeturas de un acuario. Cada elemento del kit es fácil de montar y mantener.

2.PARÁMETROS DEL PRODUCTO:

2 Funciones:
Función1:Mantén pulsado el botón por 3 segundos para encender/apagar la luz.Tiene en total 8 colores de cambio al pulsarlo cada vez.
Función 2: gira el botón a la izquierda o a la derecha para cambiar el brillo del color cuando la luz esté activada.

Indicador LED de Temperatura

La bomba del agua mantiene encendida para siempre

Indicación de la luz encendida/ apagada

RECIPIENTE

Material	Grosor	Dimensión	Peso
Vidrio	1.9 pulgadas (3mm)	22*14.5*24.5H(cm) (8.7*5.7*9.6 pulgadas)	1.4kg

LUZ LED

Potencia	Voltaje	LEDs	Longitud del cable
3W	DC5V	5050 RGB	1.5m(5ft)

BOMBA SUMERGIBLE

Potencia	Voltaje	H.máximo	Q.máximo	Longitud del cable
5W	AC110V 60Hz AC220-240V 50 Hz	80cm (2.6 ft)	480L/H 126 GPH	1.5m (5 ft)

3.Instrucciones del Montaje de la Bomba :

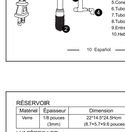

1.Bomba de agua
2.Entrada de agua con filtro de espuma
3.Conector de la forma T
4.Tubo de salida
5.Conector del oxígeno
6.Tubo flexible
7.Tubo de desagüe
8.Tubo de aire
9.Entrada de aire
10.Hebilla de fijación de la bomba

4. Guía Breve de la Instalación:

1. Desembala el kit de acuario.
2. Saca el acuario de la lista de embalaje, si falta algo o está agrietado, ponte en contacto con el vendedor.
3. Instalación del recipiente:
a.Enjuague el recipiente y el filtro con agua limpia y toallas. No utilices productos químicos no destinados al uso del acuario.
b.Coloca el recipiente en una superficie nivelada, robusta y completamente plana en el lugar que deseas. Mantenlo alejado de la luz solar directa y de los conductos de ventilación.
c.Enjuague la grava y la decoración y luego decora su acuario antes de introducir agua en él para evitar el aislamiento.
d.Enjuague el cartucho del medio filtrante y otras partes del filtro, luego coloca la bomba sumergible en el orificio preformado según las siguientes instrucciones:

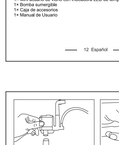

e. Llena el recipiente con agua del grifo a temperatura ambiente. Asegúrate de que la bomba sumergible está completamente sumergida en el agua. El nivel del agua debe estar hasta el borde exterior para inferior de la campana para el buen funcionamiento del filtro.

5.EI PAQUETE CONTIENE:

1× Mini acuario de vidrio con indicadores LED de temperatura
1× Bomba sumergible
1×Bolsa de accesorios
1× Manual de Usuario

6. MANTENIMIENTO

Limpia la bomba y la esponja del filtro:
1.Desenchufa el LED y la bomba sumergible.
2.Retira la esponja filtrante usada del tanque y limpiala. Vuelve a instalarla una vez finalizada la limpieza.

Atención a la limpieza de la bomba sumergible:
Desenchufa la bomba y retira con cuidado el conector y el tubo del cuerpo de la bomba. Luego, retira la bomba del agua. Retira la cubierta y quita el rotor. Enjuaga, bruñe y vuelve a instalar. Enjuagar bien y pulir. Recomienda limpiar la bomba mensualmente.

7. CONSEJOS PARA EL ÉXITO DEL ACUARIO:

A. Mantén la luz LED encendida un máximo de 8 horas al día.
B. Cambia el 20% del agua una vez por semana.
C. Mantén el nivel del agua y la altura adecuada para que el filtro de potencia siga funcionando.

8.ADVERTENCIA: Para evitar lesiones, debes observar elementarmente las precauciones básicas de seguridad, incluyendo las siguientes:

1.Lee y sigue estrictamente este manual de usuario.
2.PELIGRO:Para evitar posibles descargas eléctricas, se debe tener especial cuidado en el uso de los accesorios de acuarios. Por cada una de las siguientes, no intente reparar tú mismo/mma. Devuelve el aparato a un servicio técnico autorizado para su reparación o desecha el aparato.
A.Si el aparato cae al agua, NO LO TOQUES! Desenchúfalo primero y luego, recógelo. Si los componentes eléctricos del aparato se mojan, tenes que desenchufar-lo/la inmediatamente.
B.Examina cuidadosamente el aparato después de la instalación. No se debe enchufar si hay agua en las partes no destinadas a ser mojadas.
C.No utilices ningún aparato si tiene un cable o enchufe dañado, si funciona mal o si se cae o se daña de alguna manera.
D.Para evitar la posibilidad de que el enchufe del aparato se moje, coloca el soporte del acuario y el tanque a un lado de un receptáculo de pared para evitar que caiga el agua goteo sobre el receptáculo o el enchufe. El acuario debe colocar un "bucle de goteo", que se muestra en la figura siguiente, para cada cable que conecte el aparato a un receptáculo de pared. El "bucle de goteo" es la parte del cable que está por debajo del nivel del receptáculo, o del conector. Si se utiliza un cable de extensión, para evitar que el agua se deslice a lo largo del cable y entre en contacto con el receptáculo. Si el enchufe se ha mojado, no desenchufe el cable. Desconecte el fusible del disyuntor que suministra energía al aparato. A continuación, desenchufa y examina la presencia de agua en el receptáculo.

3.Es necesario supervisar detenidamente el uso de cualquier aparato por parte de los niños o cerca de ellos.
4.Para evitar lesiones, no contacte las partes móviles o calientes del aparato, como las bombillas, etc.
5.Desenchufa siempre el aparato de la toma de corriente cuando no lo utilices, o antes de poner o quitar piezas, y antes de limpiar. Nunca tires del cable para desenchufar, coge el enchufe de la toma de corriente, agarra el enchufe y tira de él para desconectarlo.
6.No utilices el aparato para un uso no deseado. El uso de accesorios no recomendados o no vendidos por el fabricante del aparato puede provocar condiciones inseguras.
7.No instales o almacenes el aparato en lugares donde esté expuesto a las inclemencias o a temperaturas bajo cero.
8.Asegúrate de que el aparato montado sobre el acuario está bien instalado antes de ponerlo en funcionamiento.
9.Lee y observa todos los avisos importantes del aparato.
10.Si es necesario un cable de extensión, se debe usar un cable con una clasificación adecuada. Un cable con un valor nominal de amperios o voltios inferior al del aparato puede causar situaciones de riesgo. Se debe tener cuidado de colocar el cable de manera que no se tropiece con él o se tire de él.
11.El cable de alimentación de 2 conductores tiene un enchufe polarizado (una hoja es más ancha que la otra). Como una medida de seguridad, este enchufe encaja en una toma de corriente polarizada de una sola forma. Si el enchufe no encaja completamente en la toma de corriente, gira el enchufe. Si aun así encaja, ponte en contacto con un electricista profesional. No lo utilices nunca con un cable de extensión a menos que el enchufe pueda introducirse en la toma de corriente por completo. No intentes burlar esta función de seguridad.
12.El aparato está destinado solo al uso domestico. No utilices o muevas el aparato de nuevo que les verificadores superiores guarden restringidas o bloqueadas. Estas verificadores son necesarias para evitar el sobrecalentamiento y para garantizar la seguridad de las temperaturas de funcionamiento.
13. GUARDE BIEN ESTE MANUAL DE USUARIO.

9.NOTAS:

1. Un año de garantía gratis.
2. Reembolso gratuito en 1 mes.
3. Tres meses de cambio gratis

10. CONTACTO :

Nombre de la Compañía: Shenzhen Aiku Pet Technology Co.,Ltd
Dirección: Habitación 501 del número 20 del primer callejón de Lishipai de la Comunidad de Dafapu de la calle Bantian del Distrito de Longgang ,Shenzhen, Guangdong, 518000
Email: service@aqqapet.com
Página Web: http://www.aqqapet.com

AQ-120 MANUEL D'UTILISATION

AQQA Kit d'aquarium de démarrage multi-fonction

Le mini-aquarium intelligent AQQA fait partie de la nouvelle vue de série de kits d'aquarium AQQA. Parfait pour un aquarophile passionné ou toute personne cherchant à pénétrer dans le hobby de l'aquarium, la curve est un excellent mélange d'utilité et de beauté. La courbe est un complément élégant à tout espace à la maison ou au bureau. AQQA changera votre point de vue!

1. CARACTÉRISTIQUES DU PRODUIT

Design de style nouveau et simple: Sa taille compacte le rend idéal pour les petits espaces tels qu'un dortoir, une table ou une décoration intérieure. Il est adapté pour les enfants élevant leurs petits animaux de l'aquarium.

Parfait pour les débutants: Le kit comprend l'équipement approprié pour démarrer un aquarium.Il est facile à utiliser pour un débutant.

Parfait pour les plantes, les crevettes et les petits poissons: L'aquarium s'adapte presque partout et convient aux plantes, aux crevettes et aux petits poissons.

Aquarium en verre courbé: Le verre de la plus haute clarté avec un design d'angle incurvé conduit à de vastes.

Capuchon LED et cartouches filtrantes à changement rapide: La LED peut être ajustée pour 3 couleurs de couleurs (blanc/vert/rouge-rouge/violet/bleu-bleu/vert/bleu-vert/jaune/rouge multicolore), pour rendre votre aquarium plus beau et plus fantastique. La mousse filtrante peut être réutilisée. Nous recommandons de nettoyer le réservoir et le filtre toutes les 1-2 semaines en fonction de vos quantités de poisson.

Pompe submersible 3 en 1: Le filtre à tête de puissance 3 en 1 remplit trois fonctions simultanément : filtration de l'eau, circulation de l'eau et aération.

Affichage numérique de la température: Intégré avec sonde de température et affichage numérique de la température, il est pratique de connaître la température de l'eau dans le réservoir. Veuillez accorder plus d'attention à la température de ±2 °C.

Facile à installer et à entretenir: La conception de ce kit d'aquarium prend toutes les conjectures hors de votre esprit. Chaque élément dans le kit est facile à installer et à entretenir.

2.PARAMÈTRE DU PRODUIT:

2 Fonctions:
Fonction1 : Appuyez longuement 3 secondes pour éteindre / allumer l'éclairage.Il y a 8 couleurs peuvent changer lorsque vous appuyez sur chaque fois.
Fonction2:Tournez à gauche ou à droite pour ajuster la luminosité de la couleur lorsque la lumière est allumée.

Affichage de la température à LED

Pompe à eau toujours allumée

Éclairage allumé/éteint

RÉSERVOIR

Matériel	Épaisseur	Dimension	Poids
Verre	1/8 pouces (3mm)	22*14.5*24.5H(cm) (8.7*5.7*9.6 pouces)	1.4kg

LUMIÈRES LED

Puissance	Tension	LED	Longueur du fil
3W	DC5V	5050 RGB	1.5m(5 pieds)

POMPE SUBMERSIBLE

Puissance	Tension	H.max	Q.max	Longueur du fil
5W	AC110V 60Hz AC220-240V 50 Hz	80cm (2.6 pieds)	480L/h 126 GPH	1.5m (5 pieds)

3.Instructions d'assemblage de la pompe à eau:

1. Pompe à eau
2.Prise d'eau + écran avec mousse
3. Connecteur en T
4. Tuyau de sortie
5. Connecteur d'oxygène
6. Tuyau flexible
7. Tuyau de pluie
8. Tube à air
9. Entrée d'air
10.Boucle de fixation de la pompe à eau

4. Guide d'installation rapide:

1. Déballez le kit aquarium.
2. Vérifiez les pièces selon la liste d'emballage, si quelque chose est manquant ou fissuré, s'il vous plaît contacter le vendeur.
3. Mise en place du réservoir:
a.Nettoyez d'abord le réservoir et le filtre avec de l'eau propre et des serviettes. N'utilisez pas de produits chimiques non destinés à l'aquarium.
b.Placez le réservoir sur une surface plane, solide et de niveau à l'endroit désiré. Tenez-le à l'écart de la lumière directe du soleil et des évents.
c.Rincez le gravier et le décor avant votre aquarium avant d'ajouter de l'eau pour éviter le remplissage excessif.
d. Rincez la cartouche de produit filtrant et les autres pièces du filtre, puis insérer la pompe submersible dans le trou préformé en suivant les instructions ci-dessous:

e. Remplissez le réservoir avec de l'eau du robinet à température ambiante. Assurez-vous que la pompe submersible est entièrement immergée dans l'eau. Le niveau de l'eau doit atteindre le bord extérieur inférieur de la hotte pour que le filtre fonctionne correctement.

5.PAQUET INCLUS:

1 * Mini-Aquarium Glasbehälter mit LED Temperatur-Anzeige
1 * Unterwasserpumpe
1*Tasche für Zubehör
1* Benutzerhandbuch

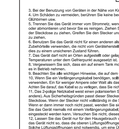

6. MAINTENANCE

Nettoyez la pompe et la mousse filtrante:
1.Débranchez LED et la pompe submersible.
2.Retirez la mousse filtrante usagée du réservoir et la nettoyer. La réinstaller une fois le nettoyage terminé.

Attention au nettoyage de la pompe submersible:
Débrancher la pompe et retirer soigneusement le connecteur et le tuyau du corps de la pompe. Retirez ensuite la pompe du réservoir. Séparer et nettoyer toutes les pièces, y compris la turbine. Rincer soigneusement et réinstaller. Il est recommandé de nettoyer la pompe tous les mois.

7. CONSEILS POUR UN AQUARIUM RÉUSSI:

A. Garder la lumière LED allumée pendant un maximum de 8 heures par jour.
B. Changer 25 % de l'eau une fois par semaine.
C. Maintenir le niveau de l'eau et la bonne hauteur afin de garder le filtre de puissance en fonctionnement.

8.AVERTISSEMENT: Pour se protéger contre les blessures, il faut prendre les précautions de base suivantes:

1.Lirez et suivez strictement ce manuel d'utilisation.
2.DANGER:Afin d'éviter tout risque de choc électrique, une attention particulière doit être portée, car l'eau est utilisée dans l'utilisation de l'équipement d'aquarium. Pour chacune des situations suivantes, ne tentez pas de vous réparer vous-même. Retournez l'appareil à une installation de service agréée aux détails:
A.Si l'appareil tombe dans l'eau, NE LA?TTEIGNEZ PAS ! Débranchez-le d'abord et récupérez-le. Si des composants électriques de l'appareil sont mouillés, débran-chez-le immédiatement.
B.Examinez soigneusement l'appareil après l'installation. Il ne doit pas être branché s'il y a de l'eau sur les pièces non destinées à être mouillées.
C.N'utilisez aucun appareil s'il a un cordon ou une fiche endommagé, s'il fonctionne mal ou s'il a été endommagé de quelque manière que ce soit.
D.Pour éviter que la fiche de l'appareil ne soit mouillée, placer le support et le réservoir de l'aquarium sur un côté d'une prise murale pour empêcher l'eau de tomber sur la prise ou la fiche. Une "boucle d'égouttage", illustrée ci-dessous, doit être disposée sur l'utilisateur pour chaque cordon retenu pour empêcher l'aquarium à la prise. Le « boucle d'évacuation » correspond à la partie du cordon située sous le niveau de la prise ou du connecteur. Si un cordon d'extension est utilisé, pour empêcher l'eau de se déplacer le long du cordon et d'entrer en contact avec la prise, la "boucle d'égouttage" doit être formée dans le fil. NE PAS débrancher le cordon. Débranchez le fusible du disjoncteur qui alimente l'appareil. Puis débranchez et examinez la présence d'eau dans le récipient.

3.Une surveillance étroite est nécessaire lorsqu'un appareil est utilisé par des enfants ou à proximité.
4.Pour éviter des blessures, ne pas entrer en contact avec des pièces mobiles ou chaudes comme des ampoules chauffantes, etc.
5.Débranchez toujours l'appareil de la prise lorsqu'il n'est pas utilisé, avant de mettre ou de retirer des pièces et avant de le nettoyer. Ne tirez jamais sur le cordon pour retirer la fiche de la prise. Saisissez la fiche et tirez pour débrancher.
6.Ne pas utiliser un appareil pour une utilisation autre que celle prévue. L'utilisation d'accessoires non recommandés ou vendus par le fabricant de l'appareil peut entraîner une situation dangereuse.
7.Ne pas installer ni entreposer l'appareil là où il sera exposé aux intempéries ou à des températures inférieures à zéro.
8.S'assurer qu'un appareil monté sur un réservoir est suffisamment installé avant de l'utiliser.
9.Lirez et observez toutes les notices importantes sur l'appareil.
10.Si une rallonge est nécessaire, un cordon avec une note appropriée doit être utilisé. Une note inférieure à celle de l'appareil peut entraîner une surchauffe. Il faut prendre soin d'arranger le cordon de façon à ce qu'il ne soit pas renversé ou tiré.
11.Le cordon d'alimentation à 2 conducteurs a une fiche polarisée (une lame est plus large que l'autre). En tant que caractéristique de sécurité, cette fiche ne peut être insérée dans une prise de courant polarisée que dans un sens. Si la fiche ne s'adapte pas complètement à la prise de courant, inversez la fiche. Si le convient toujours pas, contactez un électricien qualifié. Ne l'utilisez jamais avec une rallonge à moins que la fiche ne puisse être complètement insérée. N'essayez pas de détourner cette fonction de sécurité.
12.L'appareil est destiné À UN USAGE DOMESTIQUE SEULEMENT. N'utilisez pas ou ne déplacez pas l'appareil de telle manière que les évents supérieurs soient restreints ou bloqués. Ces évents sont nécessaires pour éviter les surchauffes et assurer des températures de fonctionnement sécurisées.
13. ENREGISTREZ CE MANUEL D'UTILISATION.

9.GARANTIE:

1. Un an de garantie gratuite.
2. Retour gratuit d'un mois.
3. Remplacement gratuit pendant 3 mois.

10.INFORMATIONS DE CONTACT :

Nom de la société : SAIBI, Shenzhen Aiku Pet Technologie
Adresse:Salle 501,No.20,Lane 1,Communauté de Lishipai,Dafapu
Rue de Bantian ,District de Longgang ,Ville de Guangdong , Province du Shenzhen , 518000
Email:service@aqqapet.com
Site Web:http://www.aqqapet.com

AQ-120 BENUTZERHANDBUCH

AQQA Multifunktionales Aquarienset für den Einstieg

Das AQQA Intelligente Mini Aquarienset gehört zu AQQA's neuer Ansicht der Aquarienset-Serie. Es eignet sich perfekt für begeisterte Aquarianer oder für alle, die in das Aquarium-Hobby einsteigen wollen. Die Curve ist eine stilvolle Ergänzung. Mischung aus Nutzen und Schönheit. Die Curve ist eine stilvolle Ergänzung für jedes Zuhause oder Büro. AQQA wird Ihre Sichtweise verändern!

1. PRODUKTMERKMALE

Neues und schlichtes Design: Seine kompakte Größe lässt es ideal für kleinere Räume sein.Ein Schlankes, Tischplatte oder zu Hause Dekoration.Es eignet sich für Kinder, die ihre kleinen Aquarium-Haustiere aufziehen.

Perfektes Aquarium für den Einstieg: Das Set enthält die richtige Ausrüstung für den Einstieg in ein Aquarium. Es ist für Anfänger leicht zu bedienen.

Perfekt für Pflanzen, Garnelen und kleine Fische: Das Aquarium lässt sich fast überall aufstellen. Es eignet sich die perfekte Größe für Pflanzen, Garnelen und kleine Fische.

Aquarium aus gekrümmten Glas: Die höchste Klarheit Glas mit gekrümmten Ecke Design führt zu einem weiten Blick.

LED-Abdeckung und Schnellwechsel-Filterpatronen Konstruktion: Die LED lässt sich auf 8 Farben einstellen (Farbe wechsel:grün-rot/violett-blau/grün-blau/blau/gelb/rot). Die Schaumstoffe der Filterpatronen können wiederverwendet werden. Wir empfehlen, den Tank und den Filter alle 1-2 Wochen zu reinigen, je nach der Anzahl der Fische.

3-in-1 Tauchpumpe: 3-in-1 einer leistungsstarken Kopf Filter führt drei Funktionen zur gleichen Zeit: Wasserfiltration, Wasserzirkulation und Belüftung.

Digitale Temperatur-Anzeige: Es integriert mit Temperatur-Sonde und digitale Temperatur-Anzeige, ist es einfach, die Wassertemperatur im Tank zu kennen. Bitte passen Sie mehr auf die Temperatur auf, sie hat eine Toleranz von ± 2°C.

Einfach zu montieren und zu warten: Das Design dieses Aquarienset macht die Einrichten eines Aquariums zum Kinderspiel. Die einzelnen Elemente des Bausatzes sind einfach zu montieren und zu warten.

2. PRODUKTPARAMETER:

2 Funktionen:
Funktion1: Drücken Sie 3 Sekunden lang, um die Beleuchtung auszuschalten/ein. Es werden 8 Farben angezeigt, die sich bei jedem Drücken ändern.
Funktion2: Drehen Sie nach links oder rechts, um die Helligkeit der Farbe zu ändern, wenn das Licht eingeschaltet ist.

LED Temperatur-Anzeige

Wasserpumpe kraftvoll ständig

Beleuchtung ein/aus Anzeige

Leistungsstarke Wasserpumpe

TANK

Werkstoff	Dicke	Abmessung	Gewicht
Glas	1/8inch (3mm)	22*14.5*24.5H(cm) (8.7*5.7*9.6 inch)	1.4kg

BEINLÄNGE

Leistung	Spannung	LEDS	Länge der Kabelverbindung
3W	DC5V	5050 RGB	1.5m(5ft)

UNTERWASSERPUMPE

Leistung	Spannung	H.max	Q.max	Länge der Kabelverbindung
5W	AC110V 60Hz AC220-240V 50 Hz	80cm (2.6 ft)	480L/h 126 GPH	1.5m (5 ft)

3. Montageanleitung für die Wasserpumpe: